

HÄMEENKYRÖN KUNTA  
Sasi-Mahnala-Laitila-Metsäkulma osayleiskaava

1 : 10 000  
Kartta 1/3

HYVÄKSYMINEN 13.3.2024

Osayleiskaavoitusvirällä sekä osallistumis- ja arviointisuunnitelma OAS: 22.5.2017  
Kaavaluonnos nähtävillä: 7.12.2020 – 15.2.2021  
Kaavaehdotus nähtävillä: 15.4.-16.9.2022  
Kaavaehdotus uudelleen nähtävillä: 13.4.-16.5.2023  
Valtuuston hyväksyntä: 29.04.2024, § 21  
Osayleiskaava on saanut lainvoiman \_\_\_\_\_ 202\_

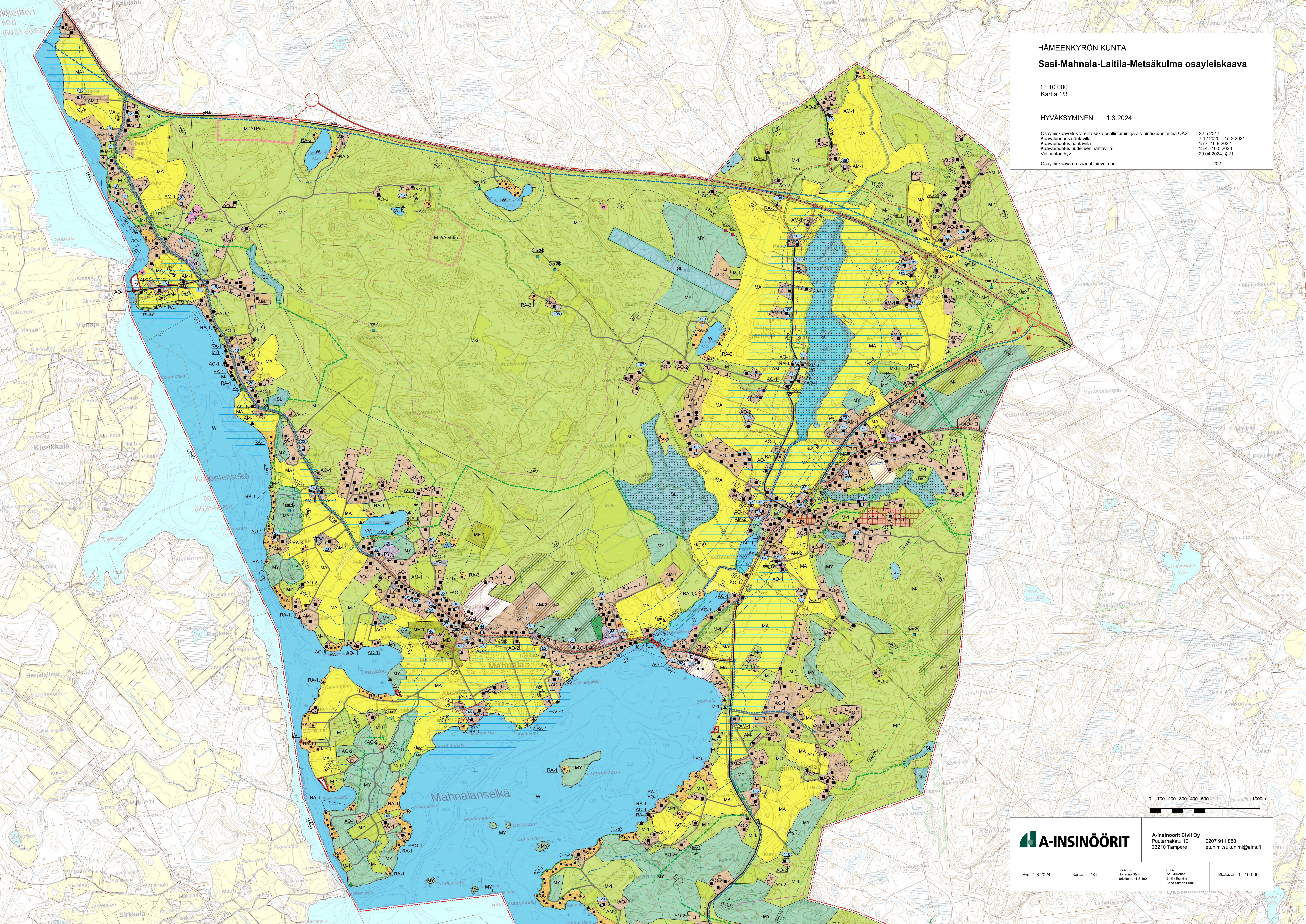

A-INSINÖÖRIT Civil Oy  
Puutarhakatu 10  
33210 Tampere  
0207 911 888  
etunimi.sukunimi@ains.fi

Pvm 1.3.2024	Kartta 1/3	Pääsuunnittelija Juhana Niemi arkkitehti, YKS 490	Suunnittelijat Anni Juononen Emilia Peltanen Beda Sunan Burak	Mittakaava 1 : 10 000
--------------	------------	---	--	-----------------------

**HÄMEENKYRÖN KUNTA**  
**Sasi-Mahnala-Laitila-Metsäkylmä osayleiskaava**

1 : 10 000  
 Kartta 2/3

**HYVÄKSYMINEN** 13.3.2024

Osayleiskaavotus viriellä sekä osallistumis- ja arviointisuunnitelma OAS: 22.5.2017  
 Kaavaluonnos nähtävillä: 7.12.2020 – 15.2.2021  
 Kaavaehdotus nähtävillä: 15.7.-16.9.2022  
 Kaavaehdotus uudelleen nähtävillä: 13.4.-16.5.2023  
 Valtuuston hyv.: 29.04.2024 § 21  
 Osayleiskaava on saanut lainvoiman \_\_\_\_\_202\_

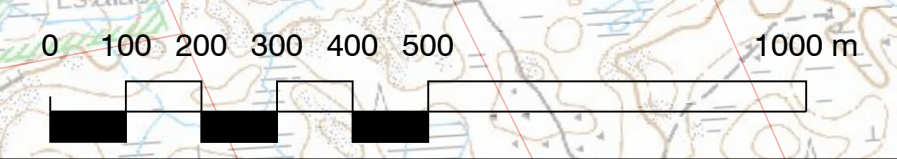
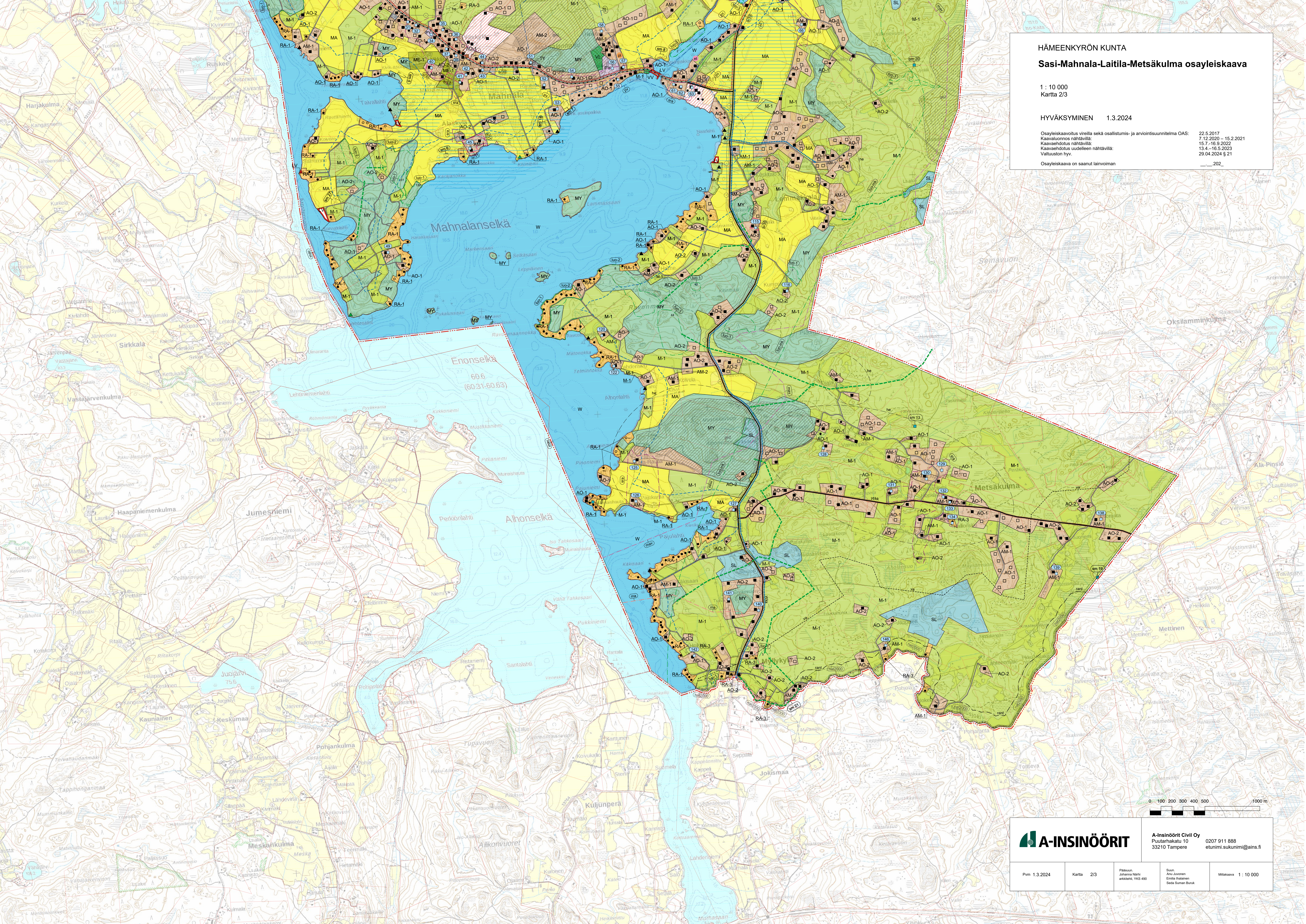

**A-INSINÖÖRIT**

A-Insinöörit Civil Oy  
 Puutarhakatu 10  
 33210 Tampere

0207 911 888  
 etunimi.sukunimi@ains.fi

Pvm 1.3.2024 Kartta 2/3  
 Päätös: Järjestyksen Nro 400/2024, YKS 490  
 Suur: Aina Juonen, Emilia Peltanen, Seda Suran-Burk  
 Mitäkaava 1 : 10 000

